

Cartolina adesione

Nome e Cognome _____
Ragione sociale _____
Indirizzo _____
Cap Prov. Città _____
Cod. Fisc. _____
P.iva _____
Cell _____
Email _____
Pec _____
Sdi _____

Eventuali intolleranze (per il pranzo)

"Le informazioni contenute in questa comunicazione sono riservate e destinate esclusivamente alla/e persona/e o all'ente/i sopra indicati nel rispetto dei principi di protezione della privacy stabiliti dal decreto Legislativo n. 196 del 30 giugno 2003 e dalle altre norme vigenti in materia"

Data _____

Firma _____



Modalità di partecipazione

Quota di iscrizione:
100,00€ Iva inclusa

Pranzo e coffee break
compresi nella quota

Orario

09:00 - 13:00 / 14:30 - 17:30

Sede del corso

Via Sant'Antonio da Padova, 26,
76121 Barletta BT, presso lo studio
del Dott. Vincenzo Italo Fiore

Segreteria organizzativa

Via Sant'Antonio da Padova, 26,
76121 Barletta BT, presso lo studio
del Dott. Vincenzo Italo Fiore

CONTATTI

 Via Sant'Antonio da Padova, 26, 76121 Barletta BT

 392 2262193 3284657536

 www.vincenzoitalofiore.it

 fioreortodonzia@gmail.com



Standardizzazione dei processi diagnostici

come rendere semplici diagnosi
ortodontiche complesse

16 Settembre 2023



INFO E PRENOTAZIONI
+39 392 2262193

Relatore

Dott. Vincenzo Italo Fiore

Laureato in Odontoiatria e Protesi dentaria presso l'Università Federico II di Napoli.

Specializzato in Ortognatodonzia con voto 70/70 e lode con menzione accademica all'Università "G. D'Annunzio" di Chieti-Pescara.

Perfezionato:

nel 2010 in Ortodonzia Avanzata

nel 2011 in Ortopedia dento-facciale.

Diplomato al Two Years Course della RothWilliams Foundation.

Certificato Invisalign ed esperto in Ortodonzia invisibile con allineatori.

Socio Sido, ha collaborato con il reparto di Odontoiatria Infantile(COI) dell'Ospedale Regionale Pugliese "Miulli" di Acquaviva delle Fonti.

Consulente reparto di Ortodonzia e Gnatologia Clinica dell'Università " G. D'Annunzio" di Chieti

Tutor alla Scuola di Specializzazione di

Ortognatodonzia dell'Università " G. D'Annunzio" di Chieti con incarichi sia clinici che didattici.

Relatore a Congressi nazionali e co-Autore del libro "Elementi di Ortognatodonzia e Gnatologia 3D".



Programma del corso

9:00 Inizio

- Prima Visita ortodontica
- Fotografie extraorali e intraorali
- Raccolta dei records occlusali
- Impronte analogiche e Digitali

11:15- 11:30 Coffee Break

11:30 Proseguo

- Analisi dei modelli
- Radiografie 2D/3D
- Cefalometria

13:30- 14:30 Light Lunch

14:30 Ripresa dei lavori

- Introduzione alla biomeccanica ortodontica
- Scelta ragionata dell'apparecchiatura ortodontica
- Discrepanza CO/CR
- Sequenza individualizzata degli archi ortodontici

17:30 Domande e considerazioni finali

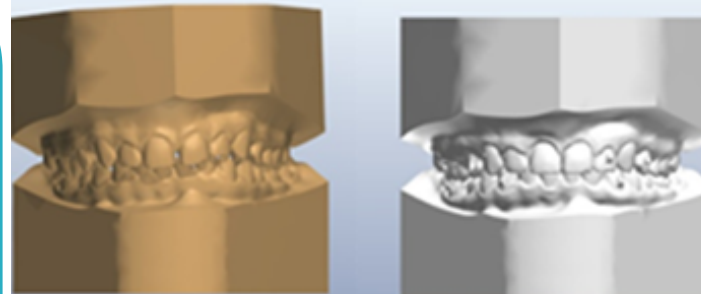

Abstract del Corso

L'Ortognatodonzia è certamente la branca più medica dell'odontoiatria moderna. Questo perché oggi abbiamo superato il concetto di visione dentocentrica del cavo orale, non guardiamo solo i denti, ma è necessario ampliare il nostro campo diagnostico a tutte le strutture ossee e molli del distretto testa-collo-spalla. Non è possibile quindi prescindere da una visione allargata di questi distretti per fare una corretta diagnosi ortodontica e gnatologica.

In nessun caso non possiamo trascurare i rapporti tra i condili della mandibola e la colonna cervicale quindi la colonna vertebrale tutta e quindi l'assetto posturale del nostro paziente. La Gnatologia quindi la fa da padrona.

Giungeranno pazienti che lamentano:

Cefalea, cervicalgia, dolori ai muscoli facciali e dolori frequenti e persistenti alla zona dei trapezi superiori.

Questi pazienti avranno un giovamento immediato e duraturo nel tempo se seguiranno il nostro protocollo.



CALL US
+39 392 2262193